

Blicke auf Blicke

Fotografische Sammlung
Pestalozzi-Fröbel-Haus / Berlin, 2024



Tiere

#26 links **Ainoa, Mike** Ganztagsbetreuung Fichtelgebirge-GS **Seyithan** Kita Olbersstraße **Birgit** Verwaltung SPP **Henry, Maxim, Raidan** Ganztagsbetreuung Schinkel-GS **Mert** Grundschulprojekt Bethanien **Frances** Ganztagsbetreuung Fichtelgebirge-GS **Ammar, Kamil, Marvin, Momo, Naru** BFS 23a **Seyithan** Kita Olbersstraße **Miko** Kita Barbarossastraße **Sevval** Ganztagsbetreuung GS am Barbarossaplatz **Seyithan** Kita Olbersstraße **Gustav** Ganztagsbetreuung GS am Barbarossaplatz **Esther, Herbert, Thomas** Verwaltung SPP **Karra** Ganztagsbetreuung Schinkel-GS
#26 rechts **Sabine** Curioso

Was gehört dir?

#27 links **Arsin, Hawraa** Ganztagsbetreuung Fichtelgebirge-GS
#27 rechts **Kathi, Mariella, Nani** BFS 23

#28 links **Daria, Seyithan** Kita Olbersstraße
#28 rechts **Pusat** NWP Otto-Wels-GS **Seyithan** Kita Olbersstraße **Dietrich** TWG Rangsdorf

alt

#29 links **Nelly** Ganztagsbetreuung GS am Barbarossaplatz
#29 rechts **Frances** Ganztagsbetreuung Fichtelgebirge-GS **Katrin** Zentrale Servicebereiche

#30 links **Anouk, Feli, Maja, Rieke, Vincent, Wilbi** F 23
#30 rechts **Juna, Merle** Ganztagsbetreuung Fichtelgebirge-GS

#31 links **Connor** Grundschulprojekt Bethanien
#31 rechts **Natalie, Samantha** F 23BBa

Was würdest du gerne mal sortieren?

#32 links **Assaria-May, Kimberly, Sophie** BFS 23a **Juna, Merle** Ganztagsbetreuung Fichtelgebirge-GS **Natalie, Samantha** F 23BBa
#32 rechts **Rehab, Selina** F 23V **Sandra** Ganztagsbetreuung GS am Barbarossaplatz

Was wächst?

#33 links **Elif** Kita Barbarossastraße **Odai** NWP Otto-Wels-GS **Meyra, Neomi** Kita Olbersstraße **Lars, Lilly, Sam** BFS 23a
#33 rechts **Gertrud** Familienzentrum Mehringdamm

#34 links **Adil, Nele, Nike** Ganztagsbetreuung Fichtelgebirge-GS **Silke** Kulturelle Bildung **Lars, Lilly, Sam** BFS 23a
#34 rechts **Dietrich** TWG Rangsdorf

Baustelle

#35 links **Paulina** Familienzentrum Mehringdamm **Anna, Denis, Molly, Zeynep** F 23 **Karra** Ganztagsbetreuung Schinkel-GS **Paulina** Familienzentrum Mehringdamm
#35 rechts **Karra** Ganztagsbetreuung Schinkel-GS

:C:

#36 links **Dietrich** TWG Rangsdorf
#36 rechts **Silke** Kulturelle Bildung

#37 links **Sabine** Archiv
#37 rechts **Ayse** NWP Fichtelgebirge-GS **Annabelle** NWP Fichtelgebirge-GS **Susana** Verwaltung SPP **Sabine** Curioso **Irina** Nachbarschaftszentrum Bornhagenweg

Was ist so lang wie du?

#38 links **Lia** NWP Fichtelgebirge-GS **Tina** Stadtteilkoordination plus **Sandra** Ganztagsbetreuung GS am Barbarossaplatz **Asef, Jona, Lena, Lucina, Maureen, Mika, Selin** F 23V **Kathi, Mariella, Nani** BFS 23a **Luisa** Verwaltung SPP
#38 rechts **Aron** Ganztagsbetreuung GS am Barbarossaplatz **Sandra** Ganztagsbetreuung GS am Barbarossaplatz **Tina** Stadtteilkoordination plus



#39 links **Aron** Ganztagsbetreuung GS am Barbarossaplatz **Hannah, Liya, Rüzgar** Ganztagsbetreuung Schinkel-GS **Juna, Merle** Ganztagsbetreuung Fichtelgebirge-GS
#39 rechts **Dietrich** TWG Rangsdorf **Gertrud** Familienzentrum Mehringdamm **Ainoa, Mike** Ganztagsbetreuung Fichtelgebirge-GS



#40 links **Juri** NWP Fichtelgebirge-GS
#40 rechts **Rebecca** F 23BBa **Nur** Nachbarschaftszentrum Steinmetzstraße



#41 links **Juna, Merle** Ganztagsbetreuung Fichtelgebirge-GS
#41 rechts **Britta** BildungsbotschafterInnen **Hanna** Kita Haubachstraße



#42 links **Ainoa, Mike** Ganztagsbetreuung Fichtelgebirge-GS **Pusat** NWP Otto-Wels-GS



#43 rechts **Rebecca** F 23BBa **Frances** Ganztagsbetreuung Fichtelgebirge-GS



#44 links **Janna** NWP Otto-Wels-GS **Henry, Maxim, Raidan** Ganztagsbetreuung Schinkel-GS
#44 rechts **Sabine** Curioso



#45 links **Team** Café Pink
#45 rechts **Paulina** Familienzentrum Mehringdamm **Faya** Ganztagsbetreuung Neumark-GS **Aron** Ganztagsbetreuung GS am Barbarossaplatz **Assaria-May, Kimberly, Sophie** BFS 23a **Jesper** NWP Fichtelgebirge-GS **Louis** Lernförderung Fichtelgebirge-GS **Lilli** NWP Fichtelgebirge-GS



#46 links **Karim** Ganztagsbetreuung GS am Barbarossaplatz
#46 rechts **Sabine** Curioso

#Lieblingsplatz: **Lynett** Ganztagsbetreuung GS am Barbarossaplatz

#Himmel: **Mila, Zaara** Kita Olbersstraße
#Kaffeekränzchen: **Kerstin** Kita Perelsplatz
#Kleine Wesen: **Mila, Zaara** Kita Olbersstraße
#Spuren: **Daria, Seyithan** Kita Olbersstraße
#Typisch Verwaltung: **Katrin** Zentrale Servicebereiche

Impressum

Projektteam

Silke Bauer, Patrick Koch, Tatjana Weber
Koordination und grafische Gestaltung
Silke Bauer (Kulturelle Bildung)

Mitarbeit Mai Anh Ha, Patricia Berg, Susana Cocha, Anne Cramer, Ronald Blank, Katrin Bögelsack, Paulina Chale, Sandra Dietrich, Ulrike Dietrich, Herbert Dold, Kerstin Dzedek, Irina Engelman, Luisa Frühbrodt, Thomas Glaw, Anja Goo, Bitra Hamsei, Jutta Heimann, Jutta Husemann, Franziska Hoffmann-Fischer, Erik Jäckel, Quentin Kabel, Dietrich Kovacs, Tabea Kuberski, Birgit Mansour, Thorsten Markstahler, Uwe Michels, Gertrud Möller-Frommann, Sabine Sander, Sarah Miller, Hertmute Müller, Khalil Mustafa, Hamad Nasser, Mona Niedfeld, Ute Peschke, Martina Podgurski, Britta Seidl, Alexandra Semmler, Ritu Sharma, Izabela Silberberg, Mascha Sondermann, Sabine Völkers, Ursula Vryzak, Tina Waleschkowski, Jacqueline Walker, Daphne Wischhöfer, Esther Wolffhardt und Radwa Zagloul

© PFH 2024, Berlin

Blicke auf Blicke

Fotografische Sammlung
Pestalozzi-Fröbel-Haus / Berlin, 2024

Liebe Leser*innen und Betrachter*innen,

Kinder, Jugendliche, Schüler*innen, Studierende und Mitarbeiter*innen haben zum 150. Jubiläum des Pestalozzi-Fröbel-Hauses im Rahmen des Projekts „Blicke auf Blicke“ fotografiert. Anhand einer Box mit Impulsen in Schrift und Form haben sie ihre Sicht auf die Orte festgehalten, an denen das PFH heute mit ihnen wirkt.

Im Projekt haben wir nicht in erster Linie Fotografien gesammelt, sondern vor allem persönliche Assoziationen zu bestimmten Bildern, Worten und Fragen. Die festgehaltenen Blickwinkel zeigen fokussierte und scheinbar nebensächliche Details, beantworten Fragen auf künstlerische und poetische Weise, unterscheiden und ähneln sich.

Sie ermöglichen eine Ahnung über die Orte und Arbeit des PFH, zeigen Verbindungen zwischen Menschen, Objekten und Architektur und vermitteln in ihrer Kombination die Vielschichtigkeit des Kommunizierens und Zusammenseins.

Fotos von allen 160 Fotograf*innen wurden ausgewählt, damit diese in individuell zusammengestellten Broschüren kombiniert werden können.

Die über 1500 gesammelten Motive wurden parallel zu einer digitale Bilderabfolge zusammengefügt, die erstmals bei den Jubiläumstagen im Rathaus Schöneberg präsentiert wird.

In der PFH-weiten Sammlung finden sich sowohl Bildausschnitte wieder, die gestellt wurden oder zufällig entstanden sind. Die Beteiligten haben selbst entschieden, ob sie abgebildet werden oder die Abgebildeten dazu gefragt. Einige hatten zum ersten Mal eine Kamera in der Hand, andere nutzten ihr Smartphone. Während manche alle Impulse aufgriffen, haben sich andere wiederum auf einen einzigen konzentriert.

Manche Situationen bilden Zusammenhalt und verschiedene Verbindungen zwischen Menschen ab, einige Fotos stellen symbolisch dar, was aus Gefühlen und Verbundenheit entstehen kann.

Viele Fotografien erzeugen in uns weitere Bilder vom möglichen Kontext, von Menschen in Aktion, von Spielen oder Kommunikationsmitteln, die wir nutzen.

Manche Bilder zeigen die Welt außerhalb unserer Räume und geben eine Vorstellung von unserer Zeit. An den Orten des PFH wird gelernt, gelehrt, gearbeitet, gelebt und verwaltet. Dazu gehört Spielen, Experimentieren, miteinander Sprechen, Kochen, Essen, Rechnen, Waschen, etc. Dies alles geschieht individuell und gemeinsam, während sowohl wir als auch das um uns herum wachsen. Am PFH kommt Schutz von Erzieher*innen, Dächern, Kleidung oder auch in Form von Sonnenmilch. Tiere leben mit uns in unseren Einrichtungen, erscheinen in Büchern, auf oder in Rucksäcken.

Das PFH ist bunt, kreativ und lebt mit und von unterschiedlichen Perspektiven und Verantwortlichkeiten, von unten, von oben und auf Augenhöhe. Die Geschichten und Erlebnisse hinter den Bildern kennen nur die Macher*innen.

Als Betrachtende können wir nur die Vielzahl der Gedanken erahnen, die sich dahinter verstecken. Was wir nachvollziehen können, ist, dass das PFH nicht nur ein Haus ist, sondern viele Häuser, in denen unterschiedliche Menschen verschiedenen Alters zusammenkommen und Gemeinschaften entstehen, die geschützt und gepflegt werden.

Danke an alle Fotograf*innen und begleitenden Pädagog*innen, die diese Sammlung ermöglichen haben!

Silke Bauer, Patrick Koch, Tatjana Weber

Liebe „Blicke auf Blicke“-Blickende aus dem 22. Jahrhundert,

für das PFH-Jubiläumsjahr 2024 haben wir einen Kalender mit historischen SW-Fotografien zusammengestellt, die wir in unserem Fotoarchiv aufgestöbert hatten. Zwei dieser Fotos rühren mich besonders: die als „Orgelpfeifen“ aufgestellten Kindervon 1904 und die ballspielenden Schülerinnen von 1928/29. Denn ich betrachte heute, im Jahre 2024, diese Bilder mit dem Wissen des Nachgeborenen. Die Generation der auf diesen beiden Fotografien Abgebildeten gerieten jeweils 10 Jahre später in einen grauenvollen und langanhaltenden Krieg. Das macht mich immer traurig, wenn ich diese Bilder hoffnungsvoller junger Menschen betrachte.

Was werdet ihr als spätere Generationen sehen, denken und fühlen, wenn ihr einst im PFH-Archiv auf diese Broschüre stoßt? Ihr könnt erfahren, welche große Resonanz dieses Projekt „Blicke auf Blicke“ hatte! 160 Fotograf*innen haben über 1500 Motive eingesandt, von denen hier nur eine Auswahl gezeigt werden kann. Ihr seht viele Objekte, Räume und Personen aus zahlreichen PFH-Einrichtungen. Darunter relativ wenige Personen und noch weniger Gesichter! Liebe Betrachtende aus dem 22. Jahrhundert: Unsere Räume sind nicht leer und wir nicht kopflos. Aber in unserer Zeit wurde der Datenschutz sehr ernst genommen;

die Begründung liefert uns unsere Verfassung mit dem sog. Recht auf informationelle Selbstbestimmung. Das meint das Recht jeder Person, selbst über die Preisgabe und Verwendung ihrer personenbezogenen Daten zu bestimmen. Und das schließt heute ausdrücklich auch Kinder ein! Wir finden das richtig. Wie denkt ihr in eurem Heute darüber?

Wir können nicht in die Zukunft schauen – jedenfalls nicht auf dem heutigen Stand der Technik. Wir können im Augenblick nicht einmal sicher wissen, ob es noch eine Zukunft gibt. Aber wir geben die Hoffnung nicht auf. Ich glaube, dass viele Bilder in dieser Broschüre von dieser Hoffnung etwas zeigen: Gemeinschaft, Zusammenspiel, schöpferisches Tun, Freundschaft, Natur, Neugier, Wachsen...

Das PFH ist heute ein buntes Kaleidoskop des Lebens. Wir möchten lebendige und freundliche Orte für junge und ältere Menschen schaffen. Und ich hoffe, dass auch ihr so etwas habt.

Mit einem herzlichen Gruß nach vorn

Ludger Pesch
 Direktor des PFH (2018-2025)



Kinderleben 1904 und Sommerfest ca. 1928/29 Quelle: Archiv des Pestalozzi-Fröbel-Hauses

Fotografiert!
 #1 links **Ritu, Ute** Wäscherei **Neomi, Meyra** Kita Olbersstraße **Nelly** Ganztagsbetreuung GS am Barbarossaplatz **Elisa** Lernförderung Fichtelgebirge-GS **Lenia, Emma** Ganztagsbetreuung Schinkel-GS **Jamal** Ganztagsbetreuung Schinkel-GS **Hertmute** Lernförderung Fichtelgebirge-GS
 #1 rechts **Neomi, Meyra** Kita Olbersstraße

#2 links **Adil, Nele, Nike** Ganztagsbetreuung Fichtelgebirge-GS
 #2 rechts **Nelly** Ganztagsbetreuung GS am Barbarossaplatz **Pia, Rafael** BFS 23a

#3 links **Janna** NWP Otto-Wels-GS **Rebecca** F 23BBa **Mona** Juxirkus
 #3 rechts **Tabea Kuberski** NWP Fichtelgebirge-GS

#4 links **Liliane** Nachbarschaftszentrum Steinmetzstraße **Hertmute** Lernförderung Fichtelgebirge-GS
 #4 rechts **Sevval** Ganztagsbetreuung GS am Barbarossaplatz **Mert** Grundschulprojekt **Tabea** NWP Fichtelgebirge-GS **Marta** Kiezoase **Rehab, Selina** F 23V **Marion** Familienzentrum Mehringdamm

#5 links **Seyithan** Kita Olbersstraße **Sofia, Sophia** Ganztagsbetreuung Schinkel-GS
 #5 rechts **Seyithan** Kita Olbersstraße **Nebal** NWP Fichtelgebirge-GS

#6 links **Susana** Verwaltung SPP **Asef, Jona, Lena, Lucina, Maureen, Mika, Selin** F 23V **Sofia, Sophia** Ganztagsbetreuung Schinkel-GS **Illia** NWP Fichtelgebirge-GS **Juna, Merle** Ganztagsbetreuung Fichtelgebirge-GS
 #6 rechts **Ritu, Ute** Wäscherei

#7 links **Filip** NWP Fichtelgebirge-GS **Asef, Jona, Lena, Lucina, Maureen, Mika, Selin** F 23V
 #7 rechts **Mai** Bibliothek

#8 links **Assaria-May, Kimberly, Sophie** BFS 23a
 #8 rechts **Rehab, Selina** F 23V **Aylin** Lernförderung Fichtelgebirge-GS

#9 links **Jutta** Nachbarschafts- und Familienzentrum Kurmark
 #9 rechts **Mascha** BildungsbotschafterInnen **Tilda** NWP Fichtelgebirge-GS

von oben
 #10 links **Ronald** Ganztagsbetreuung GS am Fliederbusch **Anna, Denis, Molly, Zeynep** F 23 **Tina** Stadtteilkoordination plus
 #10 rechts **Karim** Ganztagsbetreuung GS am Barbarossaplatz **Tabea** NWP Fichtelgebirge-GS **Bruno, Milo** Ganztagsbetreuung Schinkel-GS **Kerstin** Kita Perelsplatz

Wo sind eure Buntstifte?
 #11 links **Jelena** Ganztagsbetreuung Neumark-GS **Sarah** Ganztagsbetreuung Neumark-GS **Noah** NWP Fichtelgebirge-GS
 #11 rechts **Kerstin** Kita Perelsplatz

#12 links **Dietrich** TWG Rangsdorf **Tabea** NWP Fichtelgebirge-GS
 #12 rechts **Anja** Verwaltung SPP

#13 links **Amalia, Maryam** Nachbarschaftszentrum Steinmetzstraße
 #13 rechts **Adil, Nele, Nike** Ganztagsbetreuung Fichtelgebirge-GS

Was wird nie fertig?
 #14 links **Aylin** Lernförderung Fichtelgebirge-GS **Uwe** Bibliothek

#15 links **Elisa, Eva** Kita Olbersstraße
 #15 rechts **Silke** Kulturelle Bildung

eins, zwei, Gruppe
 #16 links **Radwa** Nachbarschaftszentrum Steinmetzstraße **Antonia** Ganztagsbetreuung GS am Barbarossaplatz **Seval** Ganztagsbetreuung GS am Barbarossaplatz **Erik, Franziska** Verwaltung SPP
 #16 rechts **Dietrich** TWG Rangsdorf

Mit was spielt ihr?
 #17 links **Irina** Nachbarschaftszentrum Bornhagenweg **Antonia** Ganztagsbetreuung GS am Barbarossaplatz
 #17 rechts **Liliana** Nachbarschaftszentrum Steinmetzstraße **Defne** Kita Barbarossastraße

#18 links **Ainoa, Mike** Ganztagsbetreuung Fichtelgebirge-GS **Silke** Kulturelle Bildung

ein gemütliches Eckchen
 #19 links **Karim** Ganztagsbetreuung GS am Barbarossaplatz
 #19 rechts **Jutta** Nachbarschafts- und Familienzentrum Kurmark

Was schützt euch?
 #20 links **Karra** Ganztagsbetreuung Schinkel-GS
 #20 rechts **Tabea** NWP Fichtelgebirge-GS **Ainoa, Mike** Ganztagsbetreuung Fichtelgebirge-GS **Flora, Karla** Ganztagsbetreuung Fichtelgebirge-GS

#21 links **Arsin, Hawraa** Ganztagsbetreuung Fichtelgebirge-GS **Anouk, Feli, Maja, Rieke, Vincent, Wilbi** F 23 **Jelena** Ganztagsbetreuung Neumark-GS
 #21 rechts **Sandra** Ganztagsbetreuung GS am Barbarossaplatz

#22 links **Mohamad, Marcel** F 23V
 #22 rechts **Juna, Merle** Ganztagsbetreuung Fichtelgebirge-GS **Hannah, Liya Rüzgar** Ganztagsbetreuung Schinkel-GS **Jacqueline** Direktion **Dietrich** TWG Rangsdorf

#23 links **Aron** Ganztagsbetreuung GS am Barbarossaplatz
 #23 rechts **Lina** Nachbarschaftszentrum Steinmetzstraße

neu
 #24 links **Irina** Nachbarschaftszentrum Bornhagenweg
 #24 rechts **Seval** Ganztagsbetreuung GS am Barbarossaplatz **Tina** Stadtteilkoordination plus

#25 links **Lars, Lilly, Sam** BFS 23a **Mila, Zaara** Kita Olbersstraße
 #25 rechts **Frances** Ganztagsbetreuung Fichtelgebirge-GS **Sabine** Archiv

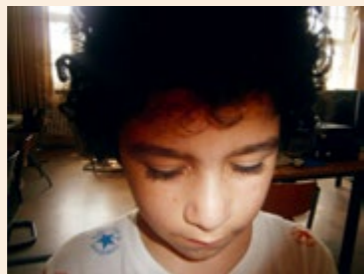
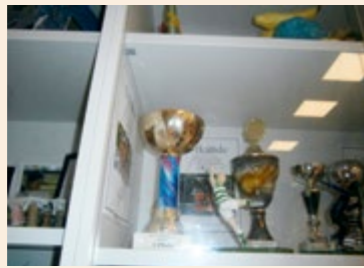

Fotografiert!



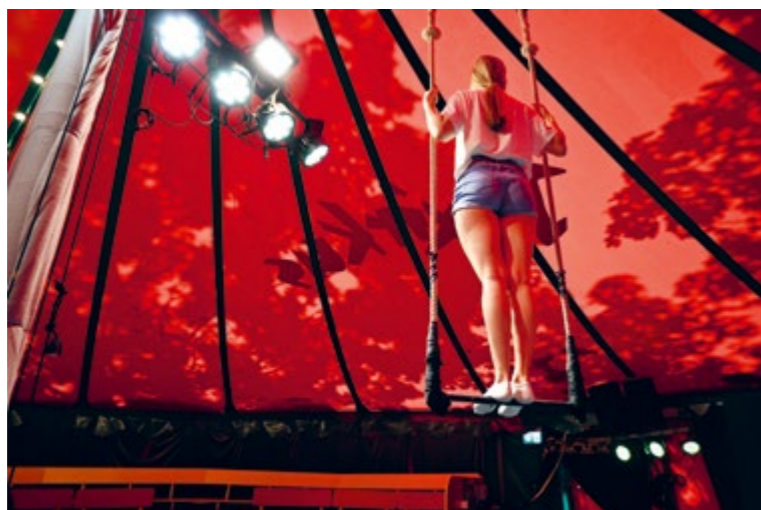

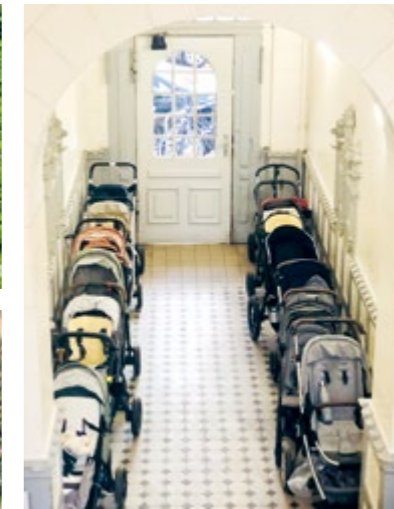

Wie bewegt ihr euch?



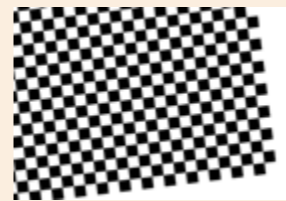
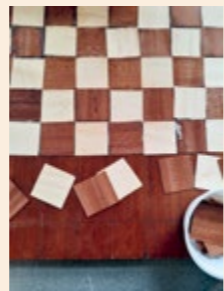

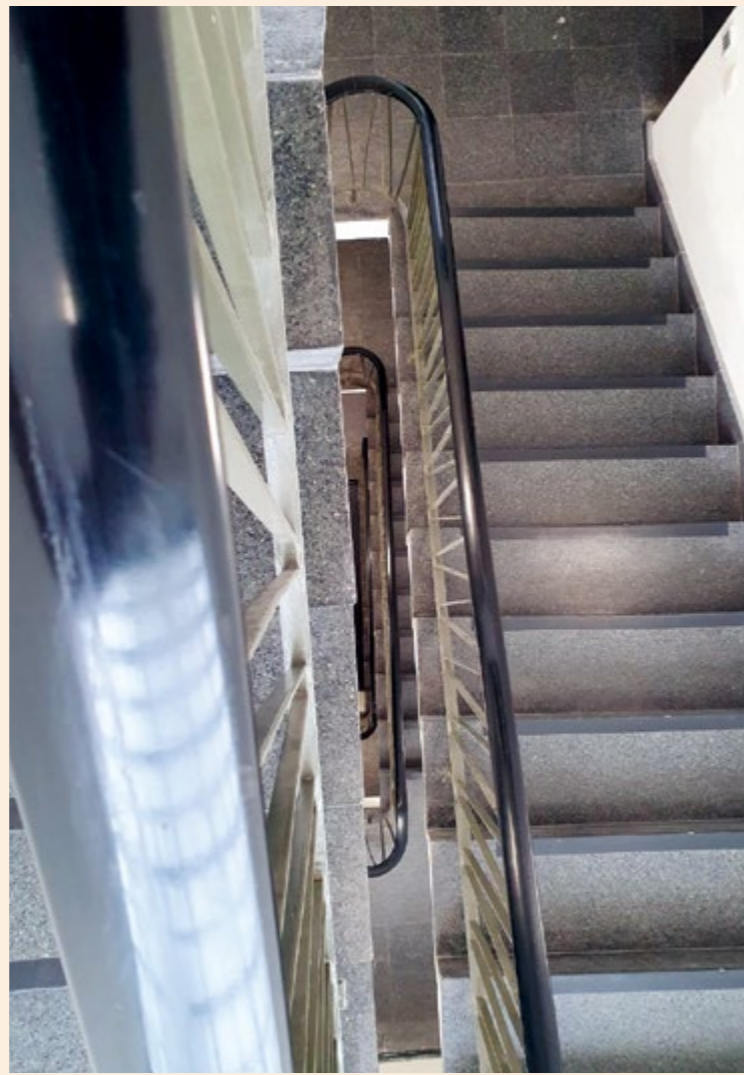

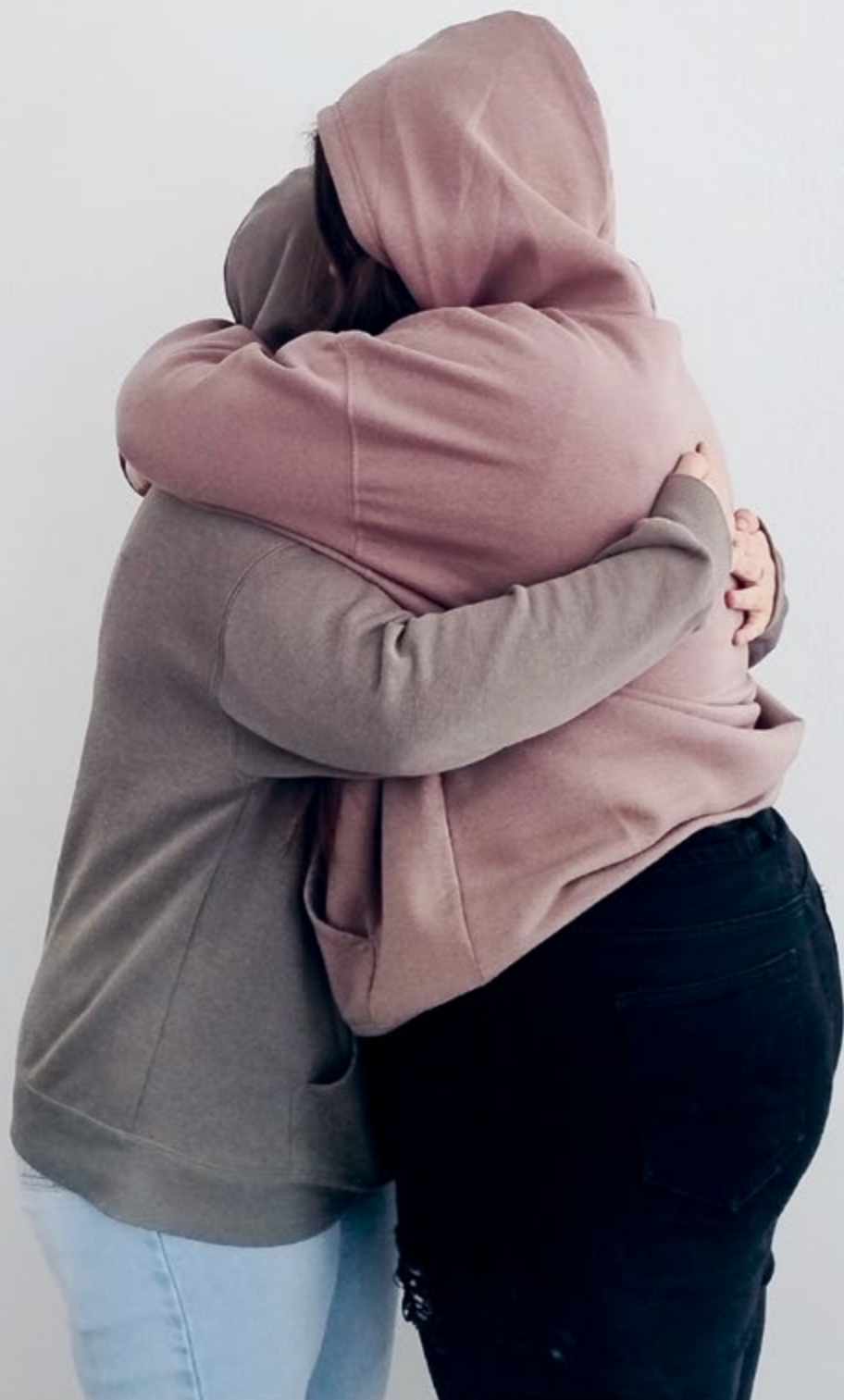

Was kann man
nur zusammen
machen?

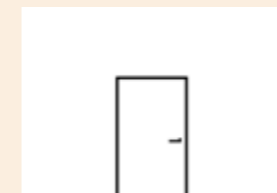

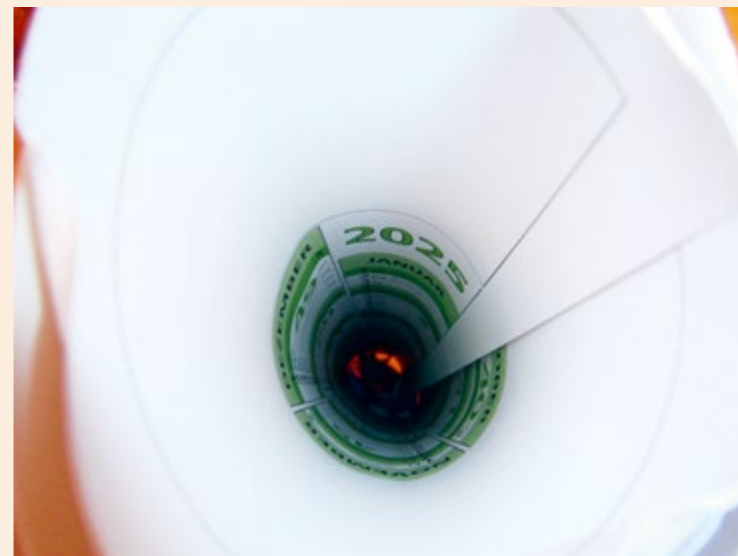

von
oben



Wo sind eure
Buntstifte?







Was wird
nie fertig?

#Kaffeekränzchen
#Kleine Wesen
#Spuren



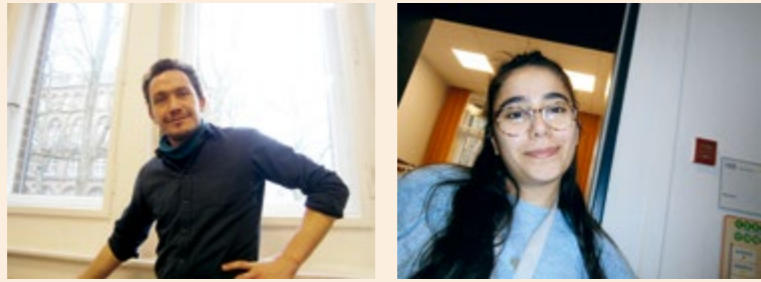

eins,
zwei,
Gruppe



Mit was spielt ihr?

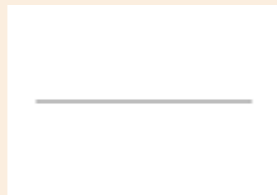



'ein gemütliches Eckchen'



Was schützt euch?





#22

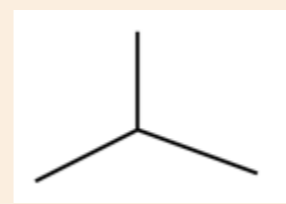
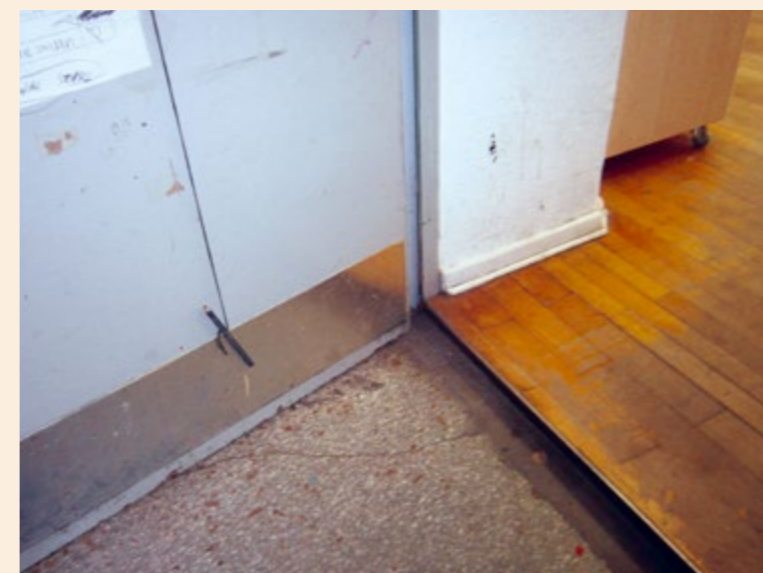

#22





neu



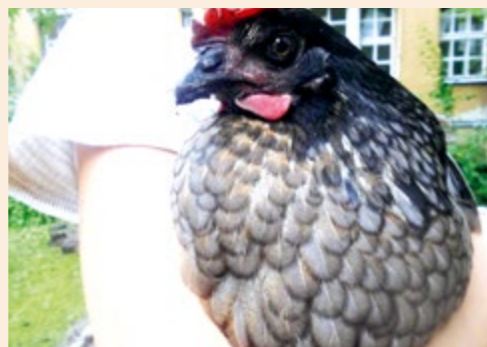
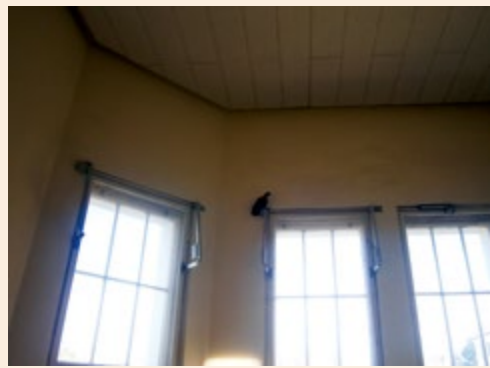

Tiere



Was gehört dir?





alt







Was würdest du gerne mal sortieren?

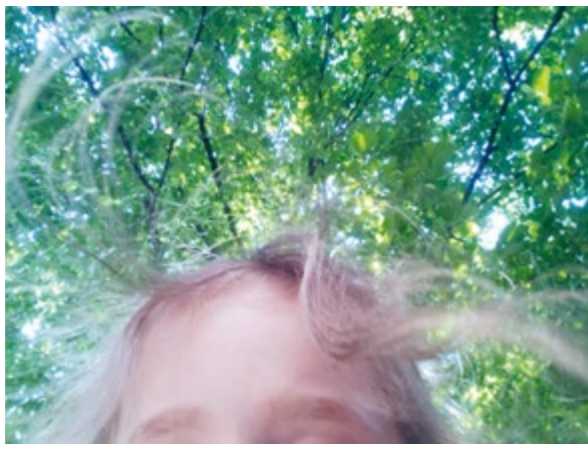

Was wächst?

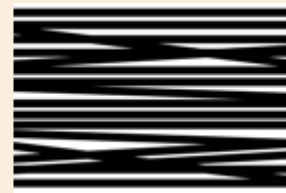

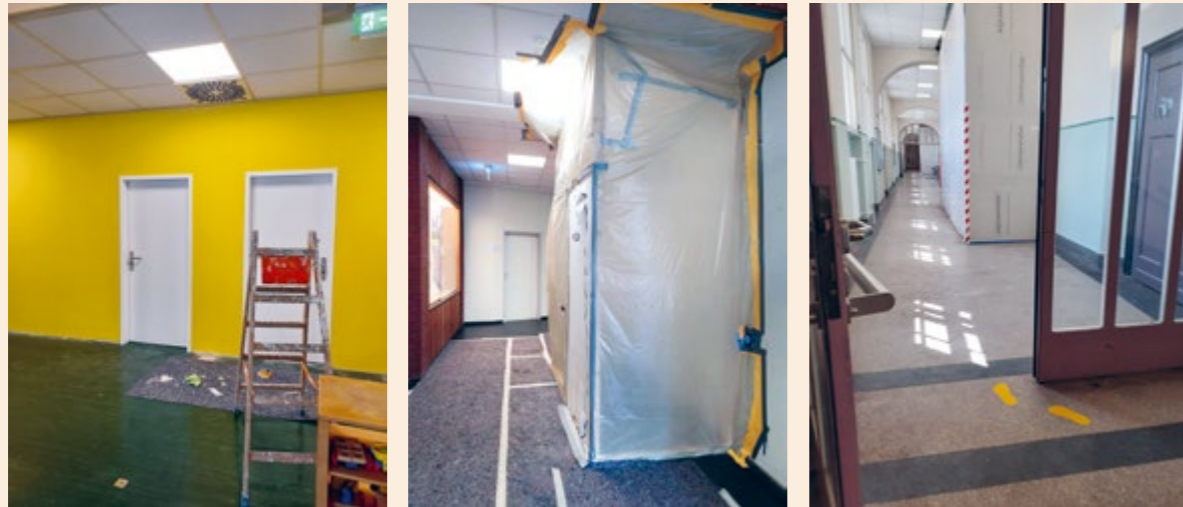

Baustelle

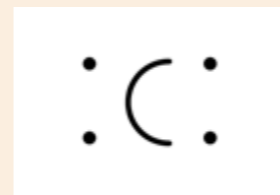
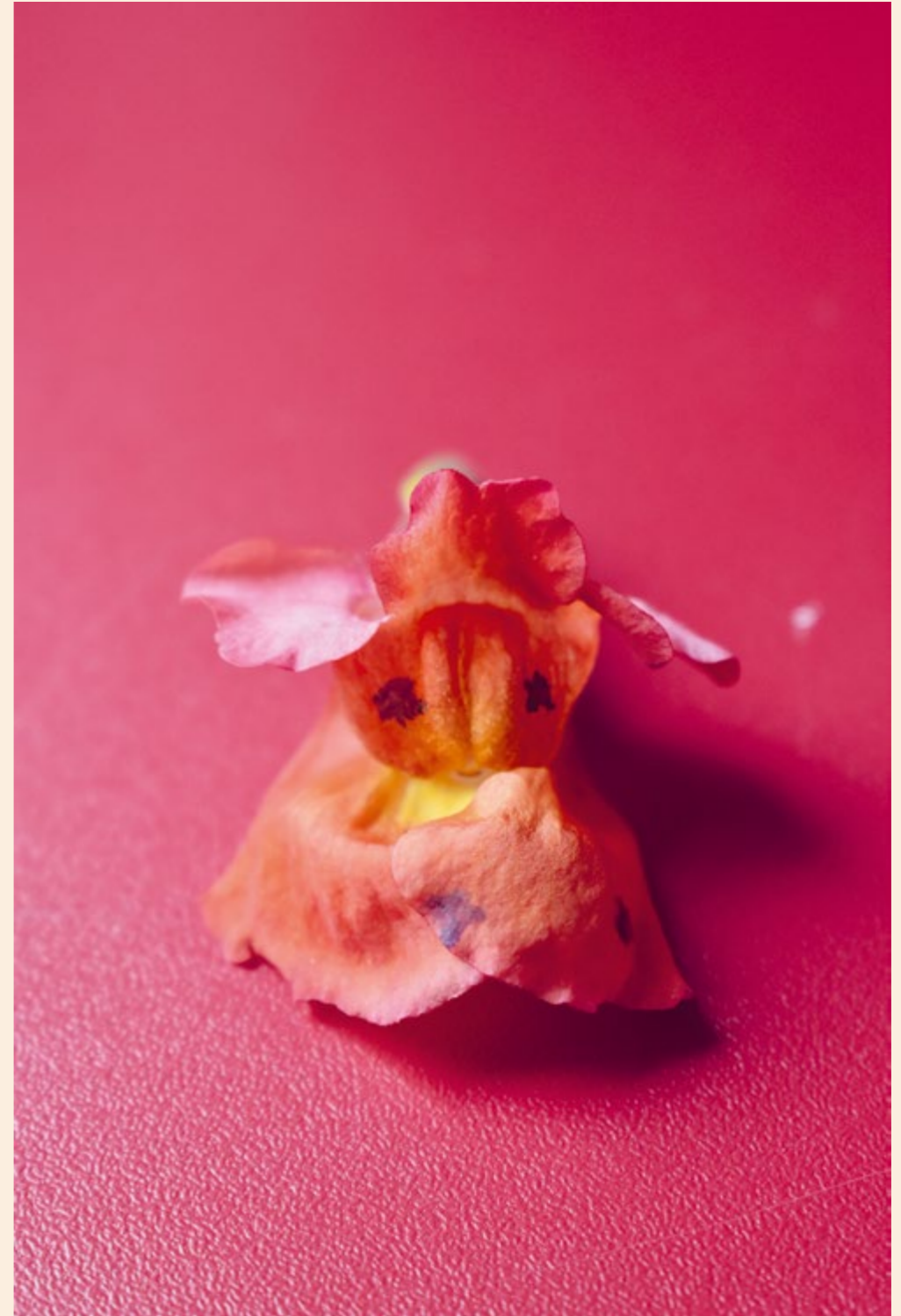
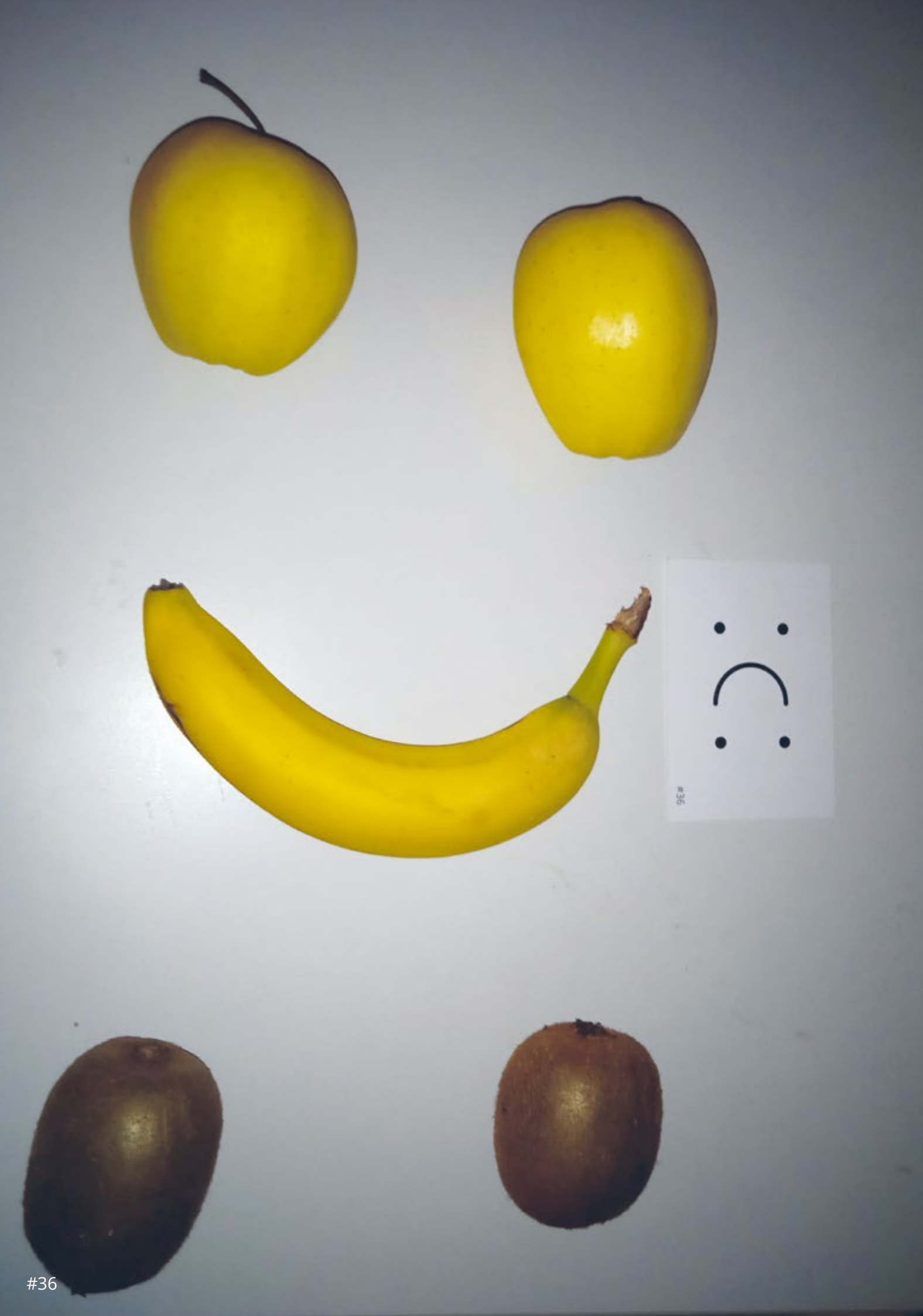



PFH-I Haus I



PFH-I Haus I





Was ist so lang wie du?

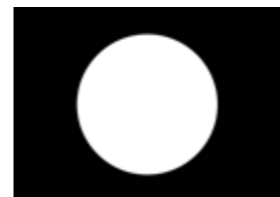
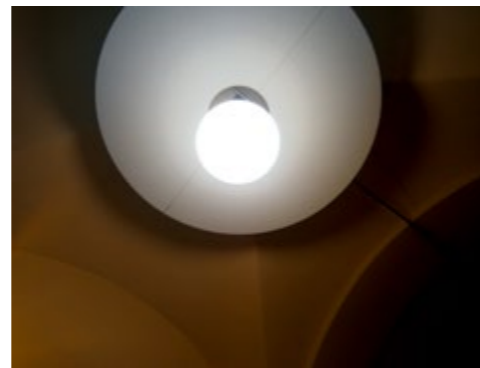

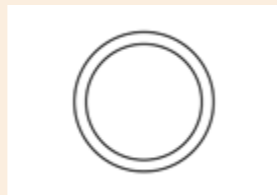

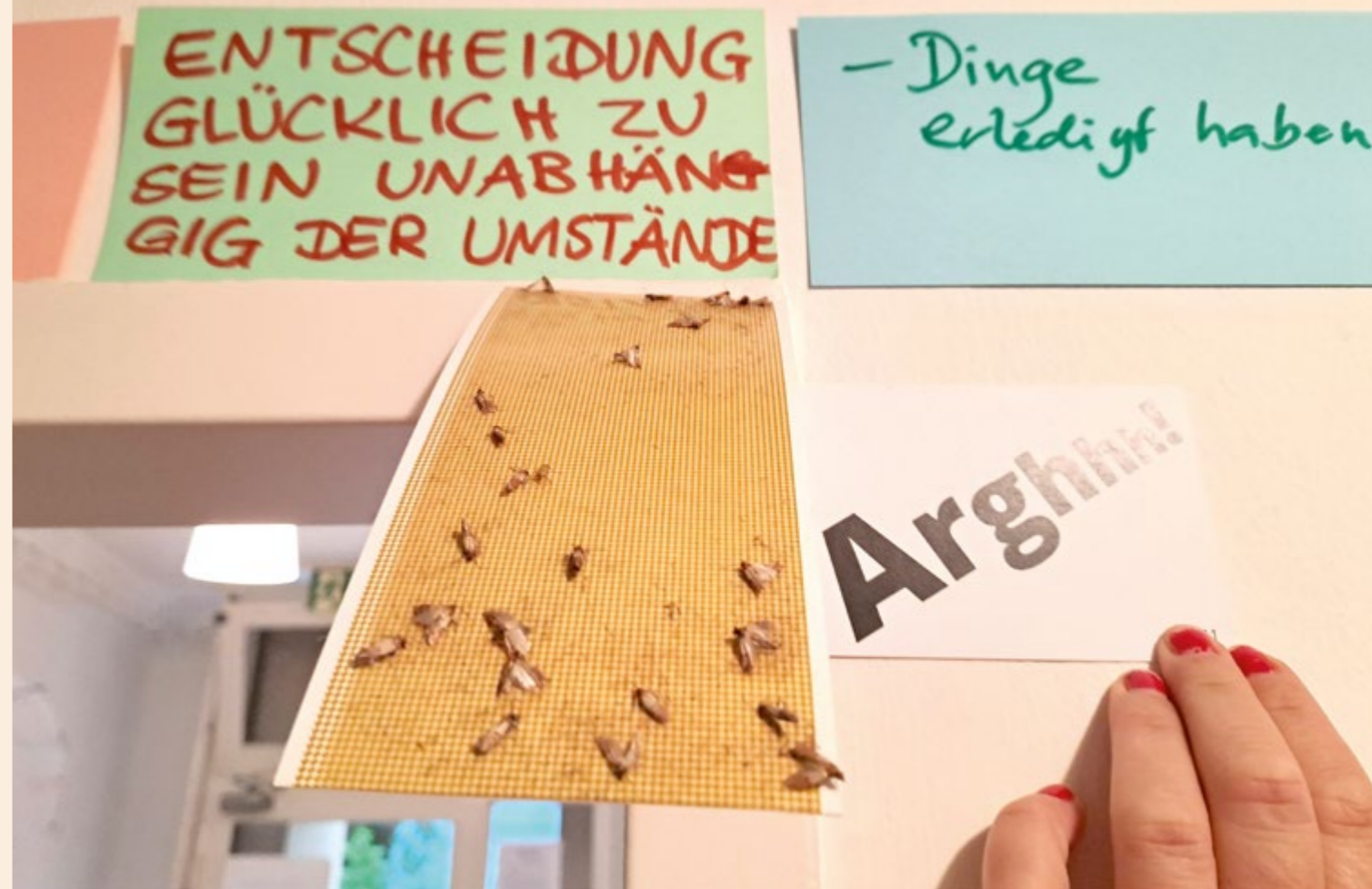

Arghhh!

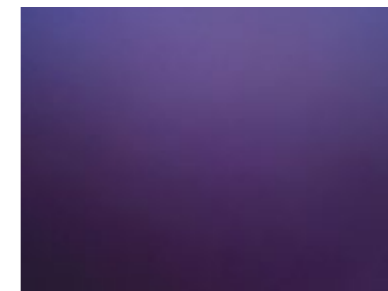
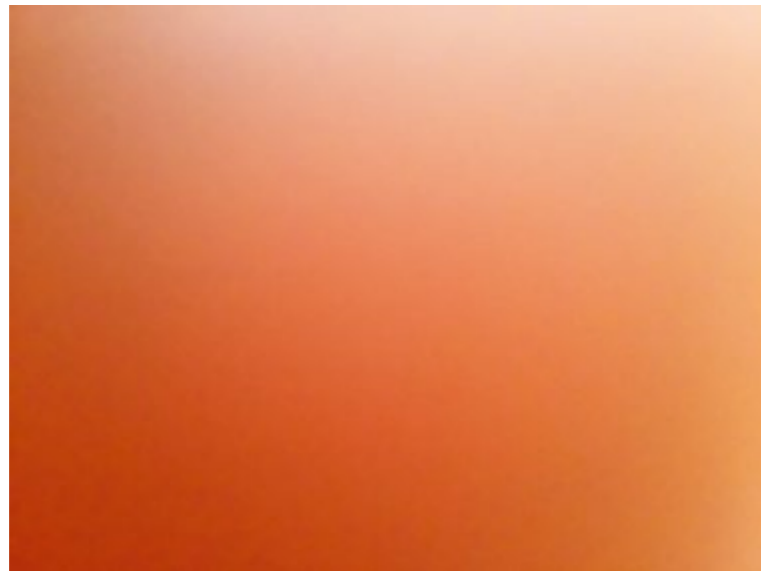

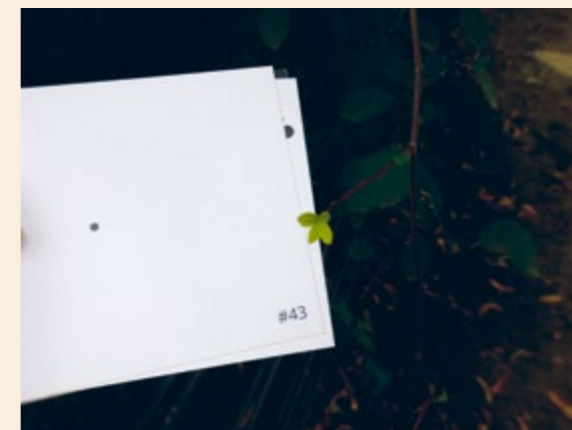
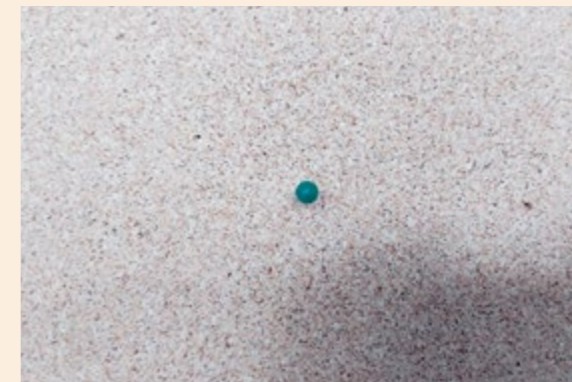

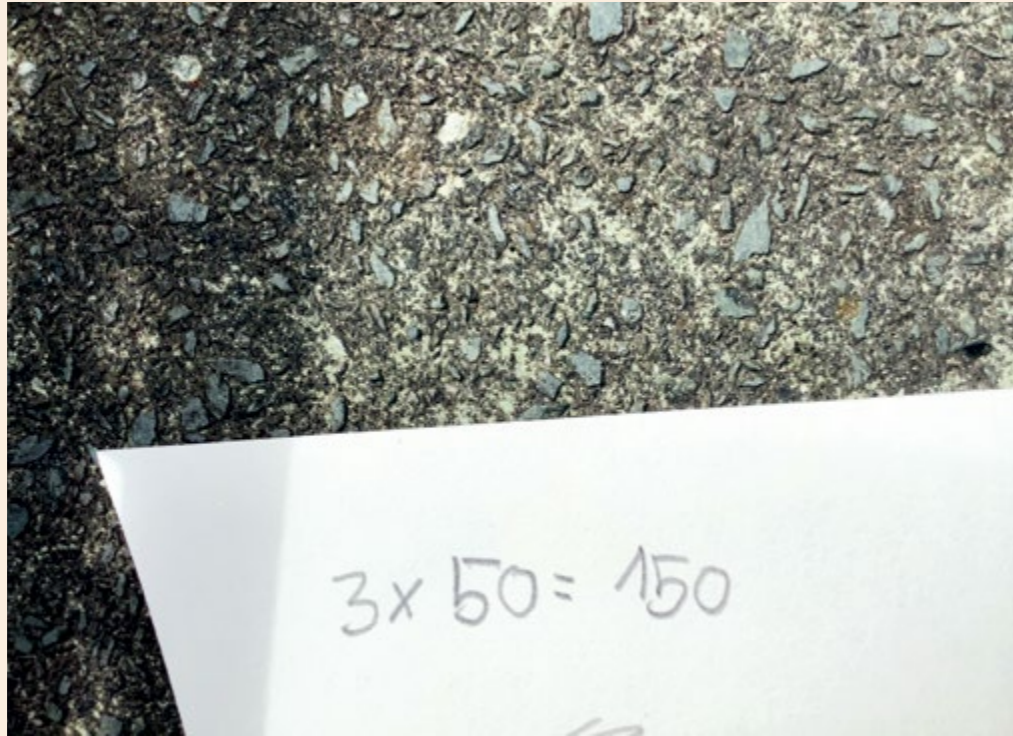

150

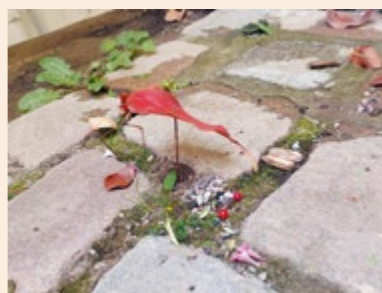

selbst gemacht



Was ist richtig
weich?